

Su planta de fabricación al alcance de su mano.

aSa® Gerente de Planta

La aplicación Gerente de Planta de aSa le brinda acceso inmediato a la información histórica y actual sobre fabricación a través de una interfaz virtual de la pantalla de su computadora.

- **Interfaz visual inteligente**

¿Existe algo más fácil que hacer clic sobre una imagen? Su planta virtual le muestra qué está pasando en cada máquina, recipiente y camión de su planta real.

- **No es necesario abrir varias pantallas y aplicaciones.**

Gerente de Planta ofrece un solo punto de lanzamiento para visualizar los datos, abrir los programas y generar informes.

- **Datos decisivos para la misión al alcance de su mano**

Además de visualizar el avance de la fabricación en tiempo real, puede ingresar un rango de fechas para ver datos históricos, tales como la productividad de la máquina y de los empleados.

Gerente de Planta de aSa le ofrece una "imagen" en pantalla de su planta de fabricación que puede utilizar como un menú gráfico. Diseñe la planta en pantalla de manera que aparezca como su planta real y complétela con imágenes de sus equipos y empleados. Luego, sólo ubique el cursor del mouse sobre el recipiente, la máquina o el camión para obtener una imagen instantánea a medida que avanza el proceso de fabricación. Profundice la búsqueda para ver las consultas, imprima informes e inicie aplicaciones sin abandonar en ningún momento su taller virtual.

Integración e inteligencia

La aplicación Gerente de Planta trabaja junto con los módulos de códigos de barras de aSa. Inventario de paquetes, Seguimiento de material y Seguimiento de carga. Cuando los empleados escanean las etiquetas con códigos de barras para liberar inventario o para hacer el seguimiento de la fabricación y la carga, una gran cantidad de información se guarda instantáneamente en su base de datos de aSa. Con Gerente de Planta tiene fácil acceso a esta información. Ubique el cursor de su mouse sobre el área de almacenamiento para ver exactamente los paquetes en existencia que tiene disponibles o haga clic en el resumen de un camión para verificar si está cargado al 10% o al 90% para la entrega.

Totalmente personalizable

Una interfaz de usuario facilita la creación de una representación virtual de su taller. Por ejemplo, hemos incluido una biblioteca con más de 100 imágenes de líneas de corte, recipientes, dobladoras y camiones que puede agregar al diseño de su taller. También puede usar su propias imágenes escaneadas o generadas con CAD. Puede establecer varios lugares, varias "áreas", por ejemplo, almacenamiento externo, o el número de edificios que desee.

aSa ofrece infinidad de informes y consultas útiles, pero también le permite crear su propias vistas de datos personalizadas por medio de poderosas herramientas como Gerente de informes personalizados, Gerente de consultas personalizadas y Tablas y gráficos personalizados. Una vez definidas, puede acceder a sus consultas personalizadas desde la interfaz de Gerente de Planta.

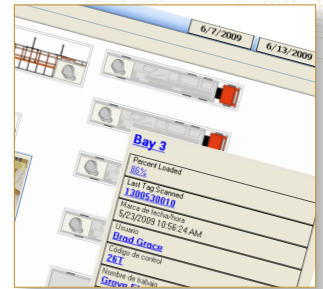

- **Personalice su experiencia de Gerente de Planta**

Utilice sus propias imágenes o imágenes generadas por CAD para sus equipos, materiales o empleados.

- **Obtenga las respuestas rápidamente**

¿Quiere saber si un camión está listo para entregar acero? Gerente de Planta muestra la información del "porcentaje cargado", así como qué paquetes se han cargado y cuáles no.

- **Fácil instalación**

Proporcionamos una biblioteca de imágenes de equipos de taller y prácticas herramientas de diseño, para que pueda crear un taller virtual exactamente igual al verdadero.

- **Tenga acceso a la información que desee**

Obtenga un panorama general o escudriñe con la máxima nitidez los datos de producción. Gerente de planta le permite hacer ambas cosas con facilidad.

- **Aproveche al máximo sus programas de aSa**

Gerente de Planta combina los datos de Inventario de paquetes, Programación, Seguimiento de carga, Seguimiento de material y Producción en una poderosa herramienta gráfica.

The screenshot displays the Gerente de Planta software interface. At the top, there are navigation tabs for 'Pittsburgh', 'Philadelphia', and 'Charlotte', with sub-tabs for 'PGH', 'Outside Stock Yard', and 'Employees'. The main area shows a 3D perspective view of a steel mill layout with various equipment and workstations. A pop-up window for 'Bay 3' is visible on the right, containing the following data:

Percent Loaded	86%
Last Tag Scanned	1300530010
Marca de fecha/hora	5/23/2009 10:56:24 AM
Usuario	Brad Grace
Código de control	261
Nombre de trabajo	Grove Elementary School
Cliente	Nutting Construction
Colada	09-65544
Nº de carga	0902-00017
Piemolque	TRL3
Tamaño de barra	9
Grado	60
Revestimiento	B

Below the 3D view, there is an employee profile for 'JC Rodriguez' with a photo and the initials 'JCR'. At the bottom left, a status bar shows 'PGH % Complete'.

Intuitiva y poderosa

Utilice la interfaz de gráficos de Gerente de Planta como plataforma de lanzamiento para infinidad de capas de datos. ¿Quiere saber qué está pasando con una dobladora? Sólo ubique el mouse sobre la imagen de la dobladora y una ventana emergente le indica exactamente qué artículo de qué lista de barras se está fabricando en este preciso momento y quién lo está haciendo. Los elementos de la ventana emergente de resumen -que incluye Trabajo, Lista de barras, Empleado, etc.- son, a su vez, enlaces a información aún más detallada.

Todo lo que necesita en un solo lugar

Independientemente de que desee tener un panorama general, el detalle a nivel de paquetes o cualquier otro dato intermedio, puede obtener todas las respuestas con Gerente de Planta.

- Visualice el avance en tiempo real de las actividades de corte, doblado y carga.
- Sepa exactamente cuánto acero en existencia tiene disponible y dónde está.
- Compruebe el estado de fabricación actual o ingrese un rango de fechas para visualizar datos históricos.
- Tome decisiones inteligentes en función de la productividad de los empleados y de las máquinas.
- Inicie aplicaciones y genere informes sin necesidad de abandonar en ningún momento la pantalla de Gerente de Planta.

Nunca ha sido tan fácil tener el control de la productividad y el estado de su planta. La aplicación Gerente de Planta de aSa le ofrece la capacidad de acceder a la información sobre cualquiera de sus máquinas, recipientes o áreas, con sólo hacer clic con el mouse sobre la imagen. Y al hacer clic sobre un casco amarillo, podrá ver también quién trabaja en la máquina.

Applied Systems Associates, Inc.
www.asarebar.com

1.800.CALL.ASA 1.800.225.5272
+1.724.733.8700

aSa Australia
+61.7.3018.7564

aSa Latinoamérica
+1.787.533.8484

aSa Medio Oriente
+971.4.3756980